



## **Arrêté préfectoral n°22EB472**

**Interdisant le remplissage des plans d'eau et réglementant la manœuvre de tous les ouvrages hydrauliques sur l'ensemble des cours d'eau et marais de la Charente-Maritime**

**Le Préfet de Charente-Maritime  
Chevalier de la Légion d'Honneur  
Officier de l'ordre national du Mérite**

**VU** le code de l'environnement, notamment le livre II et sa partie réglementaire et plus particulièrement les articles R.211-66 à R.211-74 concernant les zones d'alertes, la limitation provisoire des usages et la zone de répartition des eaux ;

**VU** le code général des collectivités territoriales ;

**VU** la loi n° 2006-1772 du 30 décembre 2006 sur l'eau et les milieux aquatiques ;

**VU** la loi n°82-213 du 2 mars 1982 relative aux droits et libertés des communes, des départements et des régions ;

**VU** la loi n° 84-512 du 29 juin 1984 relative à la pêche en eau douce et à la gestion des ressources piscicoles ;

**VU** les décrets n°62-1448 du 24 novembre 1962 et n° 87-154 du 27 février 1987 relatifs à l'exercice de la police des eaux ;

**VU** l'arrêté du 3 mars 2022 du Préfet de la région centre, coordonnateur du bassin Loire-Bretagne, approuvant le schéma directeur d'aménagement et de gestion des eaux du bassin Loire-Bretagne ;

**VU** l'arrêté du 10 mars 2022 du Préfet de la Région Midi Pyrénées portant approbation du schéma directeur d'aménagement et de gestion des eaux du bassin Adour-Garonne ;

**VU** la convention de gestion concernant les marais mouillés de la Sèvre, des Autizes et du Mignon du 11 décembre 2013, prolongeant la convention entre l'État et l'Union des Sociétés des Marais Mouillés des Vallées de la Sèvre, du Mignon et des Autizes du 19 juillet 1996 ;

**VU** le règlement d'eau du Canal Charente-Seudre du 30 avril 1987 modifié ;

**VU** l'arrêté préfectoral n° 2015-2471 du 19 août 2015 autorisant au titre du code de l'environnement un prélèvement sur la Charente par l'UNIMA pour alimenter les marais de Rochefort ;

**CONSIDÉRANT** la faible pluviométrie de ces dernières semaines, l'évolution des débits des cours d'eau, le niveau des nappes et des marais du département ;

**CONSIDÉRANT** que les manœuvres de vannes et le remplissage des plans d'eau entraînent un déséquilibre hydrologique et des variations de débits nuisibles pour la salubrité publique et pour les milieux aquatiques ;

**CONSIDÉRANT** les modalités de réalimentation du canal Charente-Seudre par la Charente aux écluses de Biard pendant la période d'étiage ;

**CONSIDÉRANT** le caractère urgent justifié par la protection de l'environnement ;

**SUR** proposition du Délégué Inter-services de l'Eau et de la Nature :

## **ARRÊTE :**

### **Article 1 : Fermeture des ouvrages**

La manœuvre de tous les ouvrages pouvant modifier le régime hydraulique des cours d'eau est interdite à compter de 3 jours de la date de signature sur les bassins hydrographiques délimités en annexe 1:

- Boutonne
- Charente
- Estuaire de la Gironde et milieux associés
- Isle-Dronne
- Seudre
- Sèvre Niortaise et Marais Poitevin

A compter de la signature du présent arrêté, les ouvrages sont manœuvrés progressivement pour atteindre la réserve maximum de la retenue amont. Pendant cette période de manœuvre un débit minimum est maintenu en aval des ouvrages pour permettre le bon fonctionnement des écosystèmes aquatiques.

Le remplissage des retenues ou plans d'eau identifiés « eaux stockées déconnectées » est interdit. Le volume entrant est totalement restitué au milieu.

### **Article 2 : Application**

Dans le cas général, tous les ouvrages sont maintenus en **position fermée**, le débit entrant passe alors uniquement par surverse.

Pour les ouvrages du bassin de la Seudre cités dans l'annexe 2, ils sont maintenus en position fermée conformément aux indications de l'annexe 2.

Dans le cas des ouvrages récents comportant un orifice de fond permettant l'écoulement d'un débit minimum, celui-ci est maintenu ouvert, tant que le débit du cours d'eau reste supérieur au Débit de Crise qui est le débit de référence en dessous duquel seules les exigences de la santé, de la salubrité publique, de la sécurité civile, de l'alimentation en eau potable et les besoins des milieux naturels peuvent être satisfaites, conformément à l'orientation C du SDAGE. Sinon, l'orifice est obturé, afin de privilégier les niveaux d'eau amont.

### **Article 3 : Ouvrages non concernés**

Les ouvrages internes de marais ne sont pas concernés par le présent arrêté, exceptés les ouvrages évacuateurs à la mer ou dans un canal collecteur, lui-même évacuant à la mer ainsi que les ouvrages figurant à l'article 4-2.

Les ouvrages du bassin de la Sèvre et du Mignon, régis par la convention sus-visée de 1996 ne sont pas concernés par le présent arrêté.

Les ouvrages dotés d'un règlement d'eau, validé par l'état, spécifiant des dates d'ouverture préétablies ne sont pas assujettis au présent arrêté ; les ouvrages sont alors manœuvrés selon leur propre autorisation ; De même pour les ouvrages faisant l'objet d'expérimentations mises en œuvre après accord de l'État dans le cadre de la définition d'un règlement d'eau.

## **Article 4 : Cas particuliers**

### **Article 4-1 : Le canal Saint Eutrope (Boutonne)**

Sur le canal Saint-Eutrope, entre l'usine de Courcelles et le Moulin Saint-Eutrope, les ouvrages sont positionnés afin de laisser passer le débit entrant par un écoulement de fond.

### **Article 4-2 : Manœuvre des vannes et des ouvrages principaux de gestion du marais de Brouage (Charente)**

– Les ouvrages d'alimentation des syndicats des marais sud de Rochefort à partir du Canal Charente-Seudre sont maintenus en position fermée lorsque le niveau du canal à l'échelle limnimétrique de Bellevue atteint et descend en dessous de la cote 1,90 m NGF.

Sont concernés les ouvrages suivants (cf. annexe 3 - plan de situation) :

| Marais                                    | Ouvrages  |
|---|---|
| Marais de Moëze-Montportail               | Vanne de la Sauzaie, vanne de la Bouquette  |
| Marais de Saint-Agnant/Saint-Jean d'Angle | Vanne du Port, vanne du Chenal de Boule, vanne de la Bajote, vanne de Malentrait  |
| Marais de Marennes-Brouage                | Vanne du Pont-Tournant, vanne amont du canal de Mérignac, vanne de la Buse Noire. |

– Les ouvrages sont gérés selon les besoins propres à chaque marais et les obligations qui incombent aux gestionnaires dans les objectifs d'une gestion équilibrée et durable telle que définie à l'article L211-1 du code de l'environnement.

– Pendant les périodes de prises d'eau à la Charente aux écluses de Biard pour réalimenter le Canal Charente-Seudre, les ouvrages sont manœuvrés conformément à l'organisation des tours d'eau figurant à l'annexe 4. Pendant ces périodes, en dehors des créneaux horaires d'ouverture définis à l'annexe 4, les ouvrages sont amenés et maintenus en position fermée.

– L'organisation des tours d'eau prévisionnels pourra faire l'objet d'une révision après accords des gestionnaires et sous réserve de la validation par la DDTM, dans le cadre notamment :

- des périodes d'écoulement d'eau dans le chenal de Brouage aux écluses de Beaugeay,
- des besoins ou non des présidents des syndicats de marais.

## **Article 5 : Mesures exceptionnelles**

Les manœuvres répondant à des besoins de travaux urgents ou à un objectif de protection des milieux aquatiques pourront être autorisées après accord du Service de Police de l'Eau. Les demandes correspondantes devront être faites au moins 15 jours à l'avance après avis de la structure en charge de la Gestion des milieux aquatiques et la prévention des inondations (GEMAPI).

En cas de risque, pour cause de salubrité publique, risque d'inondation pouvant causer des dommages aux biens et propriétés, la manœuvre des ouvrages est autorisée et doit faire l'objet d'un porté à connaissance justifié auprès du Service de Police de l'Eau dans les 24 heures suivant la manœuvre. L'information est également transmise à la structure GEMAPI

## **Article 6 : Abrogation**

Les mesures précitées sont temporaires, et applicables jusqu'au **31 octobre 2022**.

## **Article 7: Sanction**

Tout contrevenant aux dispositions du présent arrêté s'expose à la peine d'amende prévue à l'article R216-9 du code de l'environnement.

## **Article 8 : Recours**

Le présent arrêté peut faire l'objet, dans le délai de 2 mois à compter de la date de notification, d'un recours gracieux auprès du Préfet et/ou d'un recours contentieux auprès du Tribunal Administratif de Poitiers, ou au moyen de l'application Télé-recours (<https://www.telerecours.fr/>).

## **Article 9 : Exécution**

Le Secrétaire Général de la Préfecture, les Sous-Préfets de JONZAC, ROCHEFORT, SAINTES, ST JEAN-D'ANGELY, le Commandant du Groupement de Gendarmerie de la Charente-Maritime, le Délégué Inter Services de l'Eau et de la Nature, le Directeur Départemental de la Sécurité Publique, les Maires du département, le Directeur Départemental des Territoires et de la Mer, le responsable départemental de l'Office français de la biodiversité, sont chargés, chacun en ce qui le concerne, de l'exécution du présent arrêté qui sera publié au Recueil des Actes Administratifs de la Préfecture de la Charente-Maritime, affiché en mairies et adressé pour information aux préfets coordonnateurs des bassins Loire-Bretagne et Adour-Garonne.

La Rochelle, le **28 AVR. 2022**

Le Préfet



**Nicolas BASSELIER**

# Bassins hydrographiques de la Charente-Maritime Annexe 1

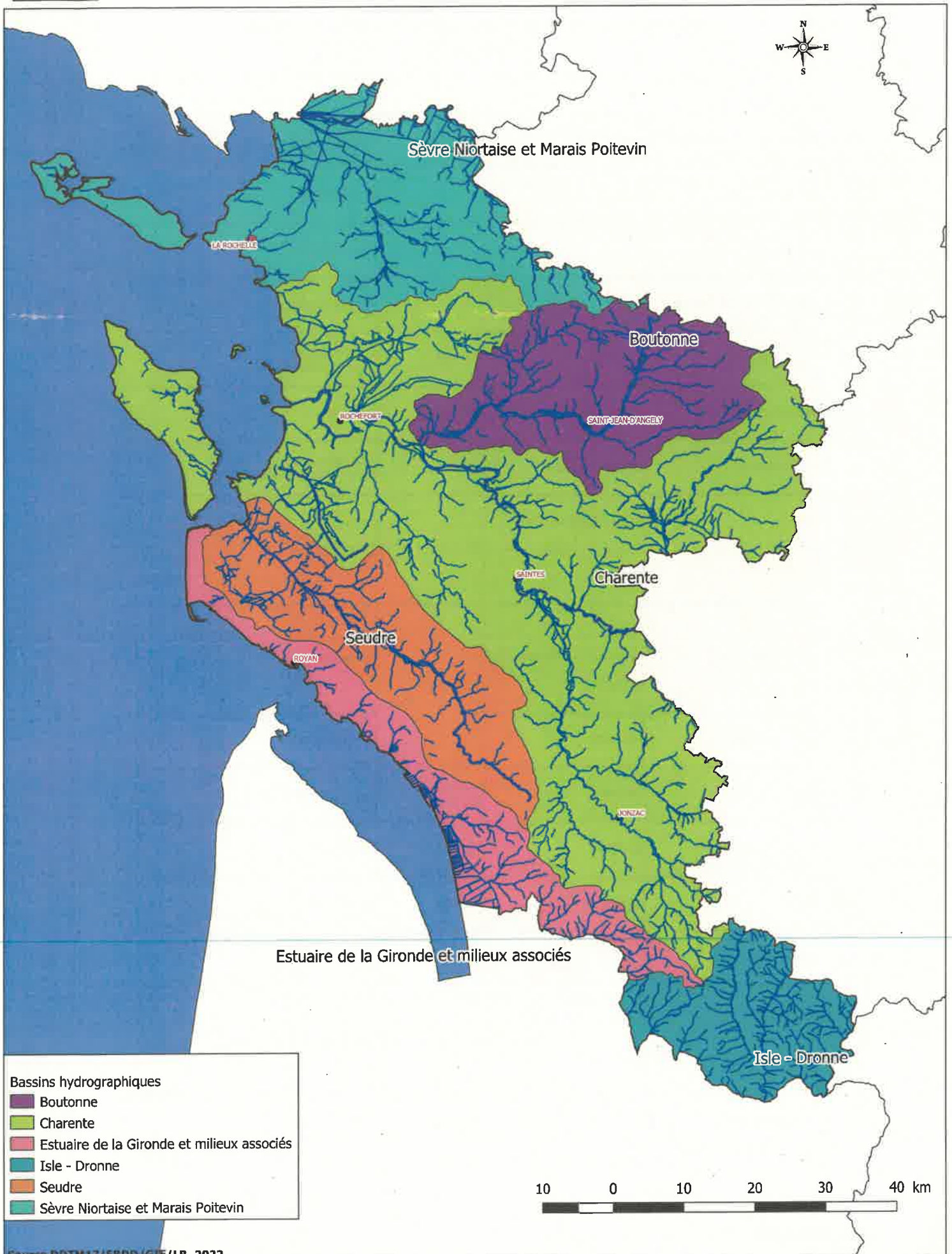

- Bassins hydrographiques
- Boutonne
  - Charente
  - Estuaire de la Gironde et milieux associés
  - Isle - Dronne
  - Seudre
  - Sèvre Niortaise et Marais Poitevin

10 0 10 20 30 40 km



**Ouvrages sur le bassin hydrographique de la Seudre  
Annexe 2.**

| Ouvrages                      | Commune               | Code ROE               | Position fermée des ouvrages à compter de la date indiquée dans l'article 2 du présent arrêté |
|-------------------------------|-----------------------|------------------------|---|
| Vanne de la Romède            | BOIS                  |                        | 58 crans en haut  |
| Vanne du Pont de Jagoine      | BOIS                  |                        | 46 crans en haut  |
| Vanne à faval de Chez Gendron | BOIS                  |                        | 60 crans en haut  |
| Vanne de Chez Marchand        | CHAMPAGNOLLES         | ROE9281                | 26 crans en haut<br>fermé une seule vantelle  |
| Batardeau de Le Seudre        | CHAMPAGNOLLES         | ROE16875               | 2 poutres   |
| Vanne de Baracot              | CHAMPAGNOLLES         | ROE9273                | 25 crans en haut<br>fermé une seule vantelle  |
| Moulin du Port                | SAINT ANDRE DE LIDON  | ROE14586               | 51 crans en haut  |
|                               | CRAVANS               |                        |   |
| Moulin de Grave clapet        | THAIMS                | ROE21080               | 54 crans en haut  |
|                               | MEURSAC               |                        |   |
| Moulin de Grave vanne         | MEURSAC               |                        | 16 crans en haut  |
| Chablarde                     | MEURSAC               | ROE9207 et<br>ROE16846 | 39.5 crans en haut  |
| saint Trival (chanteloube)    | MEURSAC               | ROE9319                | 36 crans en haut  |
| charloteau                    | CORME ECLUSE          | ROE9194                | 42 crans en haut  |
| Chevet vanne amont            | SAINT ROMAIN DE BENET |                        | 33 crans en haut  |
| Chevet vanne aval RD          |                       |                        | 3 crans en haut   |
| Chevet vanne aval RG          |                       |                        | 3 crans en haut   |
| barrage des trois Doux        | LE CHAY               | ROE9184                | 30 crans en bas   |

## Ouvrages d'alimentation des marais sud de Rochefort Annexe 3



## Annexe 4

### Alimentation des marais Sud de Rochefort - Gestion 2022 Organisation des prises d'eau en Charente à Biard - St-Hippolyte

Date : du 15 au 21 avril 2022

| Date              | Marée<br>La Rochelle |              | Écluse Biard   |              | CM   | AS<br>Marennes-Brouage                           | AS<br>St Agnant / St Jean d'Angle                | AS<br>Moëze-Montportail                          |
|-------------------|----------------------|--------------|----------------|--------------|------|--|--|--|
|                   | Coefficient          | Heure<br>PMI | Début<br>prise | Fin<br>prise |      |  |  |  |
| Vendredi 15 avril | 81                   | 04h40        | 03h45          | 06h45        | 5,95 | Fermeture le 15 avril avant 15h30                |  |  |
|                   | 87                   | 16h58        | 16h00          | 19h00        | 6,05 | O le 15/04 après 19h30<br>F le 16/04 avant 03h45 |  |  |
|                   | 92                   | 05h13        | 04h15          | 07h15        | 6,20 |  | O le 16/04 après 07h45<br>F le 15/04 avant 16h00 |  |
| Samedi 16 avril   | 97                   | 17h30        | 16h30          | 19h30        | 6,25 |  |  | O le 16/04 après 20h00<br>F le 17/04 avant 04h15 |
|                   | 100                  | 05h46        | 04h45          | 07h45        | 6,35 | O le 17/04 après 04h15<br>F le 17/04 avant 16h30 |  |  |
|                   | 102                  | 18h03        | 17h00          | 20h00        | 6,35 |  | O le 17/04 après 20h00<br>F le 18/04 avant 04h45 |  |
| Lundi 18 avril    | 103                  | 06h21        | 05h15          | 08h15        | 6,40 |  |  | O le 18/04 après 08h45<br>F le 18/04 avant 17h15 |
|                   | 102                  | 18h39        | 17h45          | 20h45        | 6,35 | O le 18/04 après 21h15<br>F le 19/04 avant 09h30 |  |  |
|                   | 101                  | 06h57        | 06h00          | 09h00        | 6,30 |  | O le 19/04 après 09h30<br>F le 19/04 avant 17h45 |  |
| Mardi 19 avril    | 97                   | 19h17        | 18h15          | 21h15        | 6,15 |  |  | O le 19/04 après 21h45<br>F le 20/04 avant 05h00 |
|                   | 93                   | 07h37        | 06h30          | 09h30        | 6,00 | O le 20/04 après 10h00<br>F le 20/04 avant 18h30 |  |  |
|                   | 86                   | 19h59        | 19h00          | 22h00        | 5,85 |  | O le 20/04 après 22h30<br>F le 21/04 avant 06h45 |  |
| Jeudi 21 avril    | 80                   | 08h21        | 07h15          | 10h15        | 5,55 |  |  | O le 21/04 après 10h45<br>F le 21/04 avant 19h30 |
|                   | 72                   | 20h54        | 20h00          | 23h00        | 5,50 | Fermeture le 21 avril avant 19h30                |  |  |



**Alimentation des marais Sud de Rochefort - Gestion 2022**  
**Organisation des prises d'eau en Charente à Biard - St-Hippolyte**  
**Date : du 28 avril au 4 mai 2022**

| Date                     | Marée<br>La Rochelle |             | Écluse Biard   |              | CM   | AS<br>Marennes-Brouage                           | AS<br>St Agnant / St Jean d'Angle                | AS<br>Mœze-Montportail                           |
|--------------------------|----------------------|-------------|----------------|--------------|------|--|--|--|
|                          | Coefficient          | Heure<br>PM | Début<br>prise | Fin<br>prise |      |  |  |  |
| <b>Jeudi 28 avril</b>    | 76                   | 04h14       | 03h15          | 06h15        | 5,85 | Fermeture le 28 avril avant 15h15                |  |  |
|                          | 80                   | 16h40       | 15h45          | 18h45        | 5,75 | O le 28/04 après 19h15<br>F le 29/04 avant 03h15 |  |  |
| <b>Vendredi 29 avril</b> | 84                   | 04h47       | 03h45          | 06h45        | 5,95 |  | O le 29/04 après 07h15<br>F le 29/04 avant 15h30 |  |
|                          | 86                   | 17h04       | 16h00          | 19h00        | 5,85 |  |  | O le 29/04 après 19h30<br>F le 30/04 avant 03h45 |
| <b>Samedi 30 avril</b>   | 87                   | 05h13       | 04h15          | 07h15        | 6,00 | O le 30/04 après 07h45<br>F le 30/04 avant 16h00 |  |  |
|                          | 88                   | 17h24       | 16h30          | 19h30        | 5,90 |  | O le 30/04 après 20h00<br>F le 01/05 avant 04h15 |  |
| <b>Dimanche 1er mai</b>  | 88                   | 5h38        | 04h45          | 07h45        | 6,00 |  |  | O le 01/05 après 08h15<br>F le 01/05 avant 16h15 |
|                          | 87                   | 17h46       | 16h45          | 19h45        | 5,90 | O le 01/05 après 20h15<br>F le 02/05 avant 04h30 |  |  |
| <b>Lundi 2 mai</b>       | 86                   | 06h06       | 05h00          | 08h00        | 5,95 |  | O le 02/05 après 08h30<br>F le 02/05 avant 16h45 |  |
|                          | 84                   | 18h13       | 17h15          | 20h15        | 5,90 |  |  | O le 02/05 après 20h45<br>F le 03/05 avant 05h00 |
| <b>Mardi 3 mai</b>       | 81                   | 06h36       | 05h30          | 08h30        | 5,80 | O le 03/05 après 05h00<br>F le 03/05 avant 17h15 |  |  |
|                          | 78                   | 18h41       | 17h45          | 20h45        | 5,75 |  | O le 03/05 après 21h15<br>F le 04/05 avant 05h45 |  |
| <b>Mercredi 4 mai</b>    | 74                   | 07h08       | 06h15          | 09h15        | 5,60 |  |  | O le 04/05 après 09h45<br>F le 04/05 avant 17h45 |
|                          | 70                   | 19h11       | 18h15          | 21h15        | 5,55 | Fermeture le 4 mai avant 17h45                   |  |  |

**Alimentation des marais Sud de Rochefort - Gestion 2022**  
**Organisation des prises d'eau en Charente à Biard - St-Hippolyte**  
**Date : du 14 au 20 mai 2022**

| Date                   | Marée<br>La Rochelle |             | Écluse Biard   |              | CM   | AS<br>Marennes-Brouage                           | AS<br>St Agnant / St Jean d'Angle                | AS<br>Moëze-Montportail                          |
|------------------------|----------------------|-------------|----------------|--------------|------|--|--|--|
|                        | Coefficient          | Heure<br>PM | Début<br>prise | Fin<br>prise |      |  |  |  |
| <b>Samedi 14 mai</b>   | 78                   | 04h06       | 03h00          | 06h00        | 5,85 | Fermeture le 14 mai avant 15h00                  |  |  |
|                        | 84                   | 16h28       | 15h30          | 18h30        | 6,00 | O le 14/05 après 19h00<br>F le 15/05 avant 03h15 |  |  |
| <b>Dimanche 15 mai</b> | 90                   | 04h46       | 03h45          | 06h45        | 6,10 |  | O le 15/05 après 07h15<br>F le 15/05 avant 15h30 |  |
|                        | 94                   | 17h05       | 16h00          | 19h00        | 6,20 |  |  | O le 15/05 après 15h30<br>F le 16/05 avant 04h00 |
| <b>Lundi 16 mai</b>    | 97                   | 05h25       | 04h30          | 07h30        | 6,25 | O le 16/05 après 08h00<br>F le 16/05 avant 16h15 |  |  |
|                        | 99                   | 17h43       | 16h45          | 19h45        | 6,30 |  | O le 16/05 après 20h15<br>F le 17/05 avant 04h30 |  |
| <b>Mardi 17 mai</b>    | 100                  | 06h05       | 05h00          | 08h00        | 6,25 |  |  | O le 17/05 après 08h30<br>F le 17/05 avant 17h00 |
|                        | 100                  | 18h24       | 17h30          | 20h30        | 6,30 | O le 17/05 après 21h00<br>F le 18/05 avant 05h15 |  |  |
| <b>Mercredi 18 mai</b> | 98                   | 06h49       | 05h45          | 08h45        | 6,10 |  | O le 18/05 après 08h15<br>F le 18/05 avant 17h45 |  |
|                        | 95                   | 19h09       | 18h15          | 21h15        | 6,15 |  |  | O le 18/05 après 21h45<br>F le 19/05 avant 06h00 |
| <b>Jeudi 19 mai</b>    | 91                   | 07h37       | 06h30          | 09h30        | 5,85 | O le 19/05 après 10h00<br>F le 19/05 avant 18h30 |  |  |
|                        | 86                   | 20h03       | 19h00          | 22h00        | 5,90 |  | O le 19/05 après 22h30<br>F le 20/05 avant 07h15 |  |
| <b>Vendredi 20 mai</b> | 80                   | 08h41       | 07h45          | 10h45        | 5,45 |  |  | O le 20/05 après 11h15<br>F le 20/05 avant 19h45 |
|                        | 74                   | 21h16       | 20h15          | 23h15        | 5,60 | Fermeture le 20 mai avant 19h45                  |  |  |

**Alimentation des marais Sud de Rochefort - Gestion 2022**  
**Organisation des prises d'eau en Charente à Biard - St-Hippolyte**  
**Date : du 28 mai au 1er juin 2022**

| Date                     | Marée<br>La Rochelle |             | Écluse Biard   |              | CM   | AS<br>Marennes-Brouage                           | AS<br>St Aghant / St Jean d'Angle | AS<br>Moëze-Montportail |
|--------------------------|----------------------|-------------|----------------|--------------|------|--|-----------------------------------|-------------------------|
|                          | Coefficient          | Heure<br>PM | Début<br>prise | Fin<br>prise |      |  |                                   |                         |
| <b>Samedi 28 mai</b>     | 74                   | 16h35       | 15h30          | 18h30        | 5,55 | Fermeture le 29 mai avant 03h15                  |                                   |                         |
| <b>Dimanche 29 mai</b>   | 75                   | 04h47       | 03h45          | 06h45        | 5,65 | O le 29/05 après 07h15<br>F le 29/05 avant 15h30 |                                   |                         |
|                          | 76                   | 16h58       | 16h00          | 19h00        | 5,65 | O le 29/05 après 19h30<br>F le 30/05 avant 03h45 |                                   |                         |
| <b>Lundi 30 mai</b>      | 76                   | 05h16       | 04h15          | 07h15        | 5,65 | O le 30/05 après 20h00<br>F le 31/05 avant 04h15 |                                   |                         |
|                          | 76                   | 17h26       | 16h30          | 19h30        | 5,70 | O le 31/05 après 08h15<br>F le 31/05 avant 16h30 |                                   |                         |
| <b>Mardi 31 mai</b>      | 76                   | 05h49       | 04h45          | 07h45        | 5,65 | O le 31/05 après 20h30<br>F le 01/06 avant 05h00 |                                   |                         |
|                          | 75                   | 17h56       | 17h00          | 20h00        | 5,70 | O le 31/05 après 20h30<br>F le 01/06 avant 05h00 |                                   |                         |
| <b>Mercredi 1er juin</b> | 74                   | 06h23       | 05h30          | 08h30        | 5,55 | Fermeture le 1er juin avant 05h00                |                                   |                         |

**Alimentation des marais Sud de Rochefort - Gestion 2022**  
**Organisation des prises d'eau en Charente à Biard - St-Hippolyte**  
**Date : du 12 au 19 juin 2022**

| Date                    | Marée<br>La Rochelle |             | Écluse Biard   |              | CM   | AS<br>Marennes-Brouage                           | AS<br>St Aignant / St Jean d'Angle               | AS<br>Moëze-Montportail                          |
|-------------------------|----------------------|-------------|----------------|--------------|------|--|--|--|
|                         | Coefficient          | Heure<br>PM | Début<br>prise | Fin<br>prise |      |  |  |  |
| <b>Dimanche 12 juin</b> | 78                   | 16h03       | 15h00          | 18h00        | 5,85 | Fermeture le 13 juin avant 03h00                 |  |  |
| <b>Lundi 13 juin</b>    | 83                   | 04h26       | 03h30          | 06h30        | 5,85 | O le 13/06 après 07h00<br>F le 13/06 avant 15h15 |  |  |
|                         | 87                   | 16h48       | 15h45          | 18h45        | 6,05 |  | O le 13/06 après 19h15<br>F le 14/06 avant 03h45 |  |
| <b>Mardi 14 juin</b>    | 91                   | 05h14       | 04h15          | 07h15        | 6,00 |  |  | O le 14/06 après 07h45<br>F le 14/06 avant 16h00 |
|                         | 93                   | 17h34       | 16h30          | 19h30        | 6,20 | O le 14/06 après 20h00<br>F le 15/06 avant 04h30 |  |  |
| <b>Mercredi 15 juin</b> | 95                   | 06h03       | 05h00          | 08h00        | 6,05 |  | O le 15/06 après 08h30<br>F le 15/06 avant 16h45 |  |
|                         | 96                   | 18h22       | 17h15          | 20h15        | 6,25 |  |  | O le 15/06 après 20h45<br>F le 16/06 avant 05h30 |
| <b>Jeudi 16 juin</b>    | 96                   | 06h55       | 06h00          | 09h00        | 6,00 | O le 16/06 après 09h30<br>F le 16/06 avant 17h45 |  |  |
|                         | 94                   | 19h15       | 18h15          | 21h15        | 6,20 |  | O le 16/06 après 21h45<br>F le 17/06 avant 08h15 |  |
| <b>Vendredi 17 juin</b> | 92                   | 07h51       | 06h45          | 09h45        | 5,80 |  |  | O le 17/06 après 10h15<br>F le 17/06 avant 18h45 |
|                         | 89                   | 20h11       | 19h15          | 22h15        | 6,05 | O le 17/06 après 22h45<br>F le 18/06 avant 07h15 |  |  |
| <b>Samedi 18 juin</b>   | 85                   | 08h52       | 07h45          | 10h45        | 5,55 |  |  |  |
|                         | 81                   | 21h13       | 20h15          | 23h15        | 5,85 |  | O le 18/06 après 19h45<br>F le 19/06 avant 08h30 |  |
| <b>Dimanche 19 juin</b> | 76                   | 10h00       | 09h00          | 12h00        | 5,30 | Fermeture le 19 juin avant 08h30                 |  |  |

**Alimentation des marais Sud de Rochefort - Gestion 2022**  
**Organisation des prises d'eau en Charente à Biard - St-Hippolyte**  
**Date : du 12 au 19 juillet 2022**

| Date                       | Marée<br>La Rochelle |             | Écluse Biard   |              | C/M  | AS<br>Marennes-Brouage                           | AS<br>St Agnant / St Jean d'Angle                | AS<br>Moëze-Montportail                          |
|----------------------------|----------------------|-------------|----------------|--------------|------|--|--|--|
|                            | Coefficient          | Heure<br>PM | Début<br>prise | Fin<br>prise |      |  |  |  |
| <b>Mardi 12 juillet</b>    | 80                   | 16h40       | 15h45          | 18h45        | 5,95 | Fermeture le 13 juillet avant 03h45              |  |  |
| <b>Mercredi 13 juillet</b> | 85                   | 05h14       | 04h15          | 07h15        | 5,85 | O le 13/07 après 07h45<br>F le 13/07 avant 16h00 |  |  |
|                            | 89                   | 17h31       | 16h30          | 19h30        | 6,15 |  | O le 13/07 après 20h00<br>F le 14/07 avant 04h30 |  |
|                            | 93                   | 06h06       | 05h00          | 08h00        | 6,00 |  |  | O le 14/07 après 08h30<br>F le 14/07 avant 16h45 |
| <b>Jeudi 14 juillet</b>    | 95                   | 18h22       | 17h15          | 20h15        | 6,30 | O le 14/07 après 20h45<br>F le 15/07 avant 08h30 |  |  |
|                            | 97                   | 06h56       | 06h00          | 09h00        | 6,05 |  | O le 15/07 après 09h30<br>F le 15/07 avant 17h45 |  |
|                            | 98                   | 19h11       | 18h15          | 21h15        | 6,35 |  |  | O le 15/07 après 21h45<br>F le 16/07 avant 06h15 |
| <b>Samedi 16 juillet</b>   | 97                   | 07h44       | 06h45          | 09h45        | 5,95 | O le 16/07 après 10h15<br>F le 16/07 avant 18h30 |  |  |
|                            | 96                   | 19h58       | 19h00          | 22h00        | 6,25 |  | O le 16/07 après 22h30<br>F le 17/07 avant 07h00 |  |
|                            | 93                   | 08h30       | 07h30          | 10h30        | 5,75 |  |  | O le 17/07 après 11h00<br>F le 17/07 avant 16h15 |
| <b>Dimanche 17 juillet</b> | 89                   | 20h44       | 19h45          | 22h45        | 6,05 | O le 17/07 après 23h15<br>F le 18/07 avant 07h45 |  |  |
|                            | 85                   | 09h13       | 08h15          | 11h15        | 5,50 |  | O le 18/07 après 11h45<br>F le 18/07 avant 20h00 |  |
|                            | 79                   | 21h28       | 20h30          | 23h30        | 5,75 |  |  | O le 19/07 après 00h00<br>F le 19/07 avant 08h30 |
| <b>Mardi 19 juillet</b>    | 74                   | 09h56       | 09h00          | 12h00        | 5,20 | Fermeture le 19 juillet avant 06h30              |  |  |

**Alimentation des marais Sud de Rochefort - Gestion 2022**  
**Organisation des prises d'eau en Charente à Biard - St-Hippolyte**  
 Date : du 30 juillet au 2 août 2022

| Date                       | Marée<br>La Rochelle |             | Écluse Biard   |              | CM   | AS<br>Marennes-Brouage                           | AS<br>St Agnant / St Jean d'Angle                | AS<br>Moëze-Montportail                          |
|----------------------------|----------------------|-------------|----------------|--------------|------|--|--|--|
|                            | Coefficient          | Heure<br>PM | Début<br>prise | Fin<br>prise |      |  |  |  |
| <b>Samedi 30 juillet</b>   | 75                   | 06h35       | 05h30          | 08h30        | 5,60 | Fermeture le 30 juillet avant 17h15              |  |  |
|                            | 76                   | 18h44       | 17h45          | 20h45        | 5,80 | O le 30/07 après 21h15<br>F le 31/07 avant 05h30 |  |  |
| <b>Dimanche 31 juillet</b> | 77                   | 07h04       | 06h00          | 09h00        | 5,60 |  | O le 31/07 après 09h30<br>F le 31/07 avant 17h45 |  |
|                            | 77                   | 19h13       | 18h15          | 21h15        | 5,80 |  |  | O le 31/07 après 21h45<br>F le 01/08 avant 05h00 |
| <b>Lundi 1er août</b>      | 77                   | 07h34       | 06h30          | 09h30        | 5,60 | O le 01/08 après 10h00<br>F le 01/08 avant 18h15 |  |  |
|                            | 76                   | 19h44       | 18h45          | 21h45        | 5,75 |  | O le 01/08 après 22h15<br>F le 02/08 avant 09h30 |  |
| <b>Mardi 2 août</b>        | 75                   | 08h06       | 07h00          | 10h00        | 5,50 |  |  | O le 02/08 après 10h30<br>F le 02/08 avant 18h45 |
|                            | 73                   | 20h18       | 19h15          | 22h15        | 5,65 | Fermeture le 2 août avant 18h45                  |  |  |

**Alimentation des marais Sud de Rochefort - Gestion 2022**  
**Organisation des prises d'eau en Charente à Biard - St-Hippolyte**  
**Date : du 10 au 17 août 2022**

| Date             | Marée<br>La Rochelle |             | Écluse Biard   |              | CM   | AS<br>Marennes-Brouage                           | AS<br>St Agnant / St Jean d'Angle                | AS<br>Moëze-Montportail                          |
|------------------|----------------------|-------------|----------------|--------------|------|--|--|--|
|                  | Coefficient          | Heure<br>PM | Début<br>prise | Fin<br>prise |      |  |  |  |
| Mercredi 10 août | 77                   | 16h35       | 15h30          | 18h30        | 6,00 | Fermeture le 11 août avant 03h45                 |  |  |
|                  | 83                   | 05h11       | 04h15          | 07h15        | 5,85 | O le 11/08 après 07h45<br>F le 11/08 avant 16h00 |  |  |
| Jeudi 11 août    | 90                   | 17h25       | 16h30          | 19h30        | 6,30 |  | O le 11/08 après 20h00<br>F le 12/08 avant 04h30 |  |
|                  | 95                   | 05h58       | 05h00          | 08h00        | 6,10 |  |  | O le 12/08 après 02h30<br>F le 12/08 avant 16h45 |
| Vendredi 12 août | 99                   | 18h10       | 17h15          | 20h15        | 6,45 | O le 12/08 après 20h45<br>F le 13/08 avant 05h15 |  |  |
|                  | 102                  | 06h41       | 05h45          | 08h45        | 6,15 |  | O le 13/08 après 05h15<br>F le 13/08 avant 17h15 |  |
| Samedi 13 août   | 103                  | 18h52       | 17h45          | 20h45        | 6,50 |  |  | O le 13/08 après 21h15<br>F le 14/08 avant 05h45 |
|                  | 103                  | 07h18       | 06h15          | 09h15        | 6,10 | O le 13/08 après 09h45<br>F le 14/08 avant 18h00 |  |  |
| Dimanche 14 août | 102                  | 19h29       | 18h30          | 21h30        | 6,40 |  | O le 14/08 après 22h00<br>F le 15/08 avant 06h15 |  |
|                  | 99                   | 07h48       | 06h45          | 09h45        | 5,90 |  |  | O le 15/08 après 10h15<br>F le 15/08 avant 18h30 |
| Lundi 15 août    | 95                   | 20h00       | 19h00          | 22h00        | 6,20 | O le 15/08 après 22h30<br>F le 16/08 avant 06h45 |  |  |
|                  | 90                   | 08h10       | 07h15          | 10h15        | 5,65 |  | O le 16/08 après 10h45<br>F le 16/08 avant 19h00 |  |
| Mardi 16 août    | 84                   | 20h27       | 19h30          | 22h30        | 5,85 |  |  | O le 16/08 après 23h00<br>F le 17/08 avant 07h00 |
|                  | 77                   | 08h31       | 07h30          | 10h30        | 5,40 | Fermeture le 17 août avant 07h00                 |  |  |

**Alimentation des marais Sud de Rochefort - Gestion 2022**  
**Organisation des prises d'eau en Charente à Biard - St-Hippolyte**  
**Date : du 21 au 27 août 2022**

| Date                | Marée<br>La Rochelle |             | Écluse Biard   |              | CM   | AS<br>Marennes-Brouage                           | AS<br>St Agnant / St Jean d'Angle | AS<br>Moëze-Montportail |
|---------------------|----------------------|-------------|----------------|--------------|------|--|-----------------------------------|-------------------------|
|                     | Coefficient          | Heure<br>PM | Début<br>prise | Fin<br>prise |      |  |                                   |                         |
| Vendredi 26 août    | 70                   | 05h14       | 04h15          | 07h15        | 5,50 | Fermeture le 26 août avant 16h00                 |                                   |                         |
|                     | 74                   | 17h25       | 16h30          | 19h30        | 5,75 |  |                                   |                         |
| Samedi 27 août      | 78                   | 05h42       | 04h45          | 07h45        | 5,70 | O le 27/08 après 09h15<br>F le 27/08 avant 16h15 |                                   |                         |
|                     | 81                   | 17h52       | 16h45          | 19h45        | 5,95 | O le 27/08 après 20h15<br>F le 28/08 avant 04h45 |                                   |                         |
| Dimanche 28 août    | 84                   | 06h09       | 05h15          | 08h15        | 5,85 | O le 28/08 après 08h45<br>F le 28/08 avant 16h45 |                                   |                         |
|                     | 86                   | 18h19       | 17h15          | 20h15        | 6,05 | O le 28/08 après 20h45<br>F le 29/08 avant 05h00 |                                   |                         |
| Lundi 29 août       | 87                   | 06h36       | 05h30          | 08h30        | 5,90 | O le 29/08 après 09h00<br>F le 29/08 avant 17h15 |                                   |                         |
|                     | 88                   | 18h47       | 17h45          | 20h45        | 6,10 | O le 29/08 après 21h15<br>F le 30/08 avant 06h30 |                                   |                         |
| Mardi 30 août       | 88                   | 07h05       | 06h00          | 09h00        | 5,90 | O le 30/08 après 15h30<br>F le 30/08 avant 17h45 |                                   |                         |
|                     | 87                   | 19h17       | 18h15          | 21h15        | 6,05 | O le 30/08 après 27h45<br>F le 31/08 avant 06h00 |                                   |                         |
| Mercredi 31 août    | 85                   | 07h36       | 06h30          | 09h30        | 5,85 | O le 31/08 après 19h00<br>F le 31/08 avant 16h15 |                                   |                         |
|                     | 83                   | 19h49       | 18h45          | 21h45        | 5,95 | O le 31/08 après 22h15<br>F le 01/09 avant 06h45 |                                   |                         |
| Jeudi 1er septembre | 79                   | 08h10       | 07h15          | 10h15        | 5,70 | O le 01/09 après 10h15<br>F le 01/09 avant 19h00 |                                   |                         |
|                     | 75                   | 20h25       | 19h30          | 22h30        | 5,70 | Fermeture le 1er septembre avant 19h00           |                                   |                         |



**Alimentation des marais Sud de Rochefort - Gestion 2022**  
**Organisation des prises d'eau en Charente à Biard - St-Hippolyte**  
**Date : du 8 au 15 septembre 2022**

| Date                        | Marée<br>La Rochelle |             | Écluse Biard   |              | CM   | AS<br>Marennes-Brouage                           | AS<br>St Agnant / St Jean d'Angle                | AS<br>Moëze-Montportail                          |
|-----------------------------|----------------------|-------------|----------------|--------------|------|--|--|--|
|                             | Coefficient          | Heure<br>PM | Début<br>prise | Fin<br>prise |      |  |  |  |
| <b>Jeudi 8 septembre</b>    | 79                   | 16h25       | 15h30          | 18h30        | 6,10 | Fermeture le 9 septembre avant 03h30             |  |  |
| <b>Vendredi 9 septembre</b> | 86                   | 04h59       | 04h00          | 07h00        | 6,00 | O le 09/09 après 07h30<br>F le 09/09 avant 15h45 |  |  |
|                             | 93                   | 17h10       | 16h15          | 19h15        | 6,40 |  | O le 09/09 après 19h45<br>F le 10/09 avant 04h15 |  |
|                             | 98                   | 05h39       | 04h45          | 07h45        | 6,20 |  |  | O le 10/09 après 08h15<br>F le 10/09 avant 16h15 |
| <b>Samedi 10 septembre</b>  | 102                  | 17h49       | 16h45          | 19h45        | 6,55 | O le 10/09 après 20h15<br>F le 11/09 avant 04h45 |  |  |
|                             | 104                  | 06h14       | 05h15          | 08h15        | 6,25 |  | O le 11/09 après 06h45<br>F le 11/09 avant 17h00 |  |
|                             | 105                  | 18h23       | 17h30          | 20h30        | 6,60 |  |  | O le 11/09 après 21h00<br>F le 12/09 avant 05h15 |
| <b>Lundi 12 septembre</b>   | 105                  | 06h41       | 05h45          | 08h45        | 6,20 | O le 12/09 après 09h15<br>F le 12/09 avant 17h15 |  |  |
|                             | 103                  | 18h52       | 17h45          | 20h45        | 6,45 |  | O le 12/09 après 21h15<br>F le 13/09 avant 05h30 |  |
|                             | 100                  | 07h02       | 06h00          | 09h00        | 6,05 |  |  | O le 13/09 après 05h30<br>F le 13/09 avant 17h45 |
| <b>Mardi 13 septembre</b>   | 95                   | 19h17       | 18h15          | 21h15        | 6,20 | O le 13/09 après 21h45<br>F le 14/09 avant 05h00 |  |  |
|                             | 90                   | 07h23       | 06h30          | 09h30        | 5,85 |  | O le 14/09 après 10h00<br>F le 14/09 avant 18h15 |  |
|                             | 84                   | 19h43       | 18h45          | 21h45        | 5,90 |  |  | O le 14/09 après 22h15<br>F le 15/09 avant 06h15 |
| <b>Jeudi 15 septembre</b>   | 77                   | 07h47       | 06h45          | 09h45        | 5,60 | Fermeture le 15 septembre avant 06h15            |  |  |

**Alimentation des marais Sud de Rochefort - Gestion 2022**  
**Organisation des prises d'eau en Charente à Biard - St-Hippolyte**  
**Date : du 24 septembre au 1er octobre 2022**

| Date                         | Marée<br>La Rochelle |             | Écluse Biard   |              | CM   | AS<br>Marennes-Brouage                           | AS<br>St Agnant / St Jean d'Angle                | AS<br>Moëze-Montportail                          |
|------------------------------|----------------------|-------------|----------------|--------------|------|--|--|--|
|                              | Coefficient          | Heure<br>PM | Début<br>prise | Fin<br>prise |      |  |  |  |
| <b>Samedi 24 septembre</b>   | 78                   | 16h56       | 16h00          | 19h00        | 5,90 | Fermeture le 25 septembre avant 03h45            |  |  |
| <b>Dimanche 25 septembre</b> | 83                   | 05h11       | 04h15          | 07h15        | 5,90 | O le 25/09 après 07h45<br>F le 25/09 avant 16h00 |  |  |
|                              | 87                   | 17h23       | 16h30          | 19h30        | 6,10 |  | O le 25/09 après 20h00<br>F le 26/09 avant 04h15 |  |
| <b>Lundi 26 septembre</b>    | 90                   | 05h38       | 04h45          | 07h45        | 6,05 |  |  | O le 26/09 après 08h15<br>F le 26/09 avant 16h15 |
|                              | 93                   | 17h50       | 16h45          | 19h45        | 6,25 | O le 26/09 après 20h15<br>F le 27/09 avant 04h30 |  |  |
| <b>Mardi 27 septembre</b>    | 95                   | 06h06       | 05h00          | 08h00        | 6,15 |  | O le 27/09 après 08h30<br>F le 27/09 avant 16h45 |  |
|                              | 95                   | 18h19       | 17h15          | 20h15        | 6,30 |  |  | O le 27/09 après 20h45<br>F le 28/09 avant 05h00 |
| <b>Mercredi 28 septembre</b> | 95                   | 06h36       | 05h30          | 08h30        | 6,20 | O le 28/09 après 09h00<br>F le 28/09 avant 17h15 |  |  |
|                              | 94                   | 18h50       | 17h45          | 20h45        | 6,25 |  | O le 28/09 après 21h15<br>F le 29/09 avant 05h45 |  |
| <b>Jeudi 29 septembre</b>    | 92                   | 07h09       | 06h15          | 09h15        | 6,10 |  |  | O le 29/09 après 09h45<br>F le 29/09 avant 18h00 |
|                              | 88                   | 19h24       | 18h30          | 21h30        | 6,05 | O le 29/09 après 22h00<br>F le 30/09 avant 05h15 |  |  |
| <b>Vendredi 30 septembre</b> | 84                   | 07h44       | 06h45          | 09h45        | 5,85 |  | O le 30/09 après 10h15<br>F le 30/09 avant 19h30 |  |
|                              | 78                   | 20h00       | 19h00          | 22h00        | 5,75 |  |  | O le 30/09 après 22h30<br>F le 01/10 avant 07h00 |
| <b>Samedi 1er octobre</b>    | 72                   | 08h25       | 07h30          | 10h30        | 5,55 | Fermeture le 1er octobre avant 07h00             |  |  |

**Alimentation des marais Sud de Rochefort - Gestion 2022**  
**Organisation des prises d'eau en Charente à Biard - St-Hippolyte**  
**Date : du 7 au 14 octobre 2022**

| Date                       | Marée<br>La Rochelle |             | Écluse Biard   |              | CM   | AS<br>Marennes-Brouage                           | AS<br>St Agnant / St Jean d'Angle                | AS<br>Moëze-Montportail                          |
|----------------------------|----------------------|-------------|----------------|--------------|------|--|--|--|
|                            | Coefficient          | Heure<br>PM | Début<br>prise | Fin<br>prise |      |  |  |  |
| <b>Vendredi 7 octobre</b>  | 80                   | 16h10       | 15h15          | 18h15        | 6,15 | Fermeture le 8 octobre avant 03h15               |  |  |
| <b>Samedi 8 octobre</b>    | 87                   | 04h40       | 03h45          | 06h45        | 6,00 | O le 08/10 après 07h15<br>F le 08/10 avant 15h15 |  |  |
|                            | 93                   | 16h50       | 15h45          | 18h45        | 6,35 |  | O le 08/10 après 19h15<br>F le 09/10 avant 03h45 |  |
|                            | 97                   | 05h14       | 04h15          | 07h15        | 6,15 |  |  | O le 09/10 après 07h45<br>F le 09/10 avant 16h00 |
| <b>Dimanche 9 octobre</b>  | 100                  | 17h23       | 16h30          | 19h30        | 6,45 | O le 09/10 après 20h00<br>F le 10/10 avant 04h15 |  |  |
|                            | 101                  | 05h41       | 04h45          | 07h45        | 6,20 |  | O le 10/10 après 08h15<br>F le 10/10 avant 16h15 |  |
| <b>Lundi 10 octobre</b>    | 101                  | 17h52       | 16h45          | 19h45        | 6,45 |  |  | O le 10/10 après 20h15<br>F le 11/10 avant 04h30 |
|                            | 100                  | 06h03       | 05h00          | 08h00        | 6,15 | O le 11/10 après 08h30<br>F le 11/10 avant 16h45 |  |  |
| <b>Mardi 11 octobre</b>    | 98                   | 18h17       | 17h15          | 20h15        | 6,35 |  | O le 11/10 après 20h45<br>F le 12/10 avant 05h30 |  |
|                            | 95                   | 06h24       | 05h30          | 08h30        | 6,05 |  |  | O le 12/10 après 09h00<br>F le 12/10 avant 17h15 |
| <b>Mercredi 12 octobre</b> | 91                   | 18h43       | 17h45          | 20h45        | 6,15 | O le 12/10 après 21h15<br>F le 13/10 avant 05h15 |  |  |
|                            | 86                   | 06h49       | 05h45          | 08h45        | 5,90 |  | O le 13/10 après 09h15<br>F le 13/10 avant 17h45 |  |
| <b>Jeudi 13 octobre</b>    | 80                   | 19h12       | 18h15          | 21h15        | 5,85 |  |  | O le 13/10 après 21h45<br>F le 14/10 avant 03h45 |
|                            | 74                   | 07h16       | 06h15          | 09h15        | 5,50 | Fermeture le 14 octobre avant 05h45              |  |  |

**Alimentation des marais Sud de Rochefort - Gestion 2022**  
**Organisation des prises d'eau en Charente à Biard - St-Hippolyte**  
**Date : du 23 au 30 octobre 2022**

| Date                       | Marée<br>La Rochelle |              | Écluse Biard   |              | CM   | AS<br>Marennes-Brouage                           | AS<br>St Agnant / St Jean d'Angle | AS<br>Moëze-Montportail |
|----------------------------|----------------------|--------------|----------------|--------------|------|--|-----------------------------------|-------------------------|
|                            | Coefficient          | Heure<br>P/M | Début<br>prise | Fin<br>prise |      |  |                                   |                         |
| <b>Dimanche 23 octobre</b> | 78                   | 16h22        | 15h15          | 18h15        | 5,90 | Fermeture le 24 octobre avant 03h15.             |                                   |                         |
| <b>Lundi 24 octobre</b>    | 83                   | 04h38        | 03h45          | 06h45        | 5,95 | O le 24/10 après 07h15<br>F le 24/10 avant 13h15 |                                   |                         |
|                            | 88                   | 16h52        | 15h45          | 18h45        | 6,15 |  |                                   |                         |
| <b>Mardi 25 octobre</b>    | 92                   | 05h08        | 04h15          | 07h15        | 6,15 | O le 25/10 après 07h45<br>F le 25/10 avant 16h00 |                                   |                         |
|                            | 95                   | 17h23        | 16h30          | 19h30        | 6,30 |  |                                   |                         |
| <b>Mercredi 26 octobre</b> | 97                   | 05h39        | 04h45          | 07h45        | 6,30 | O le 26/10 après 08h15<br>F le 26/10 avant 16h30 |                                   |                         |
|                            | 98                   | 17h55        | 17h00          | 20h00        | 6,35 |  |                                   |                         |
| <b>Jeudi 27 octobre</b>    | 98                   | 06h13        | 05h15          | 08h15        | 6,30 | O le 27/10 après 08h45<br>F le 27/10 avant 17h30 |                                   |                         |
|                            | 97                   | 18h30        | 17h30          | 20h30        | 6,25 |  |                                   |                         |
| <b>Vendredi 28 octobre</b> | 94                   | 06h49        | 05h45          | 08h45        | 6,20 | O le 28/10 après 09h15<br>F le 28/10 avant 17h30 |                                   |                         |
|                            | 90                   | 19h07        | 18h00          | 21h00        | 6,05 |  |                                   |                         |
| <b>Samedi 29 octobre</b>   | 85                   | 07h29        | 06h30          | 09h30        | 5,95 | O le 29/10 après 10h00<br>F le 29/10 avant 18h15 |                                   |                         |
|                            | 80                   | 19h49        | 18h45          | 21h45        | 5,65 |  |                                   |                         |
| <b>Dimanche 30 octobre</b> | 73                   | 07h19        | 06h15          | 09h15        | 5,60 | Fermeture le 30 octobre avant 05h45.             |                                   |                         |